

1.-

ERMITA DEL SANTO ANGEL CUSTODIO

SITUACIÓN

Calle/Plaza CALLEJÓN DEL ANGEL Núm. S/N

VALORACIÓN FINAL INTEGRAL PARCIAL AMBIENTAL

2.-

INFORMACIÓN

2.1. PROPIETARIO 2.2. EDIFICACIÓN TIPO

Grid for building type classification with categories like Residencial, Industrial, Oficinas, etc.

2.3. SUPERFICIE DE LA PARCELA 5.000 m² SUPERFICIE CONSTRUIDA 400 m² OCUPACIÓN 0 %

2.4. VACÍA OCUPADA

2.5. USOS PORMENORIZADOS

Grid for detailed use classification including Solar, Vivienda, Comercio, etc.

3.-

VALORACIÓN ARQUITECTÓNICO / URBANÍSTICA

Large grid for architectural and urban evaluation across categories like ENTORNO, VOLUMEN, FACHADAS, etc.

4.-

VALORACIÓN GLOBAL

PROTECCIÓN PARCIAL

CATÁLOGO. PLAN DE ORDENACIÓN MUNICIPAL

INFORME

La ermita fue fundada en 1611 por el Cardenal Sandoval y Rojas, como capilla conventual de un monasterio de capuchinos que trajo a Toledo, y que se estableció en este paraje extramuros de la ciudad...

La capilla quedó como ermita tras el traslado del convento al interior de la ciudad. Esta se ubica en el margen del río Tajo, contando en la actualidad con diversas construcciones de escaso valor.

En la entrada al cigarral se adosó modernamente la portada del palacio de los condes de Añover, desmontada de la casona de la calle de San Lorenzo. Junto a esta se ha construido un nuevo edificio.

Bibliografía. Antonio Martín Gamero. Los Cigarrales de Toledo. 1857 Julio Porres Martín-Cleto. Historia de las Calles de Toledo.

DESCRIPCIÓN GRÁFICA 1:300

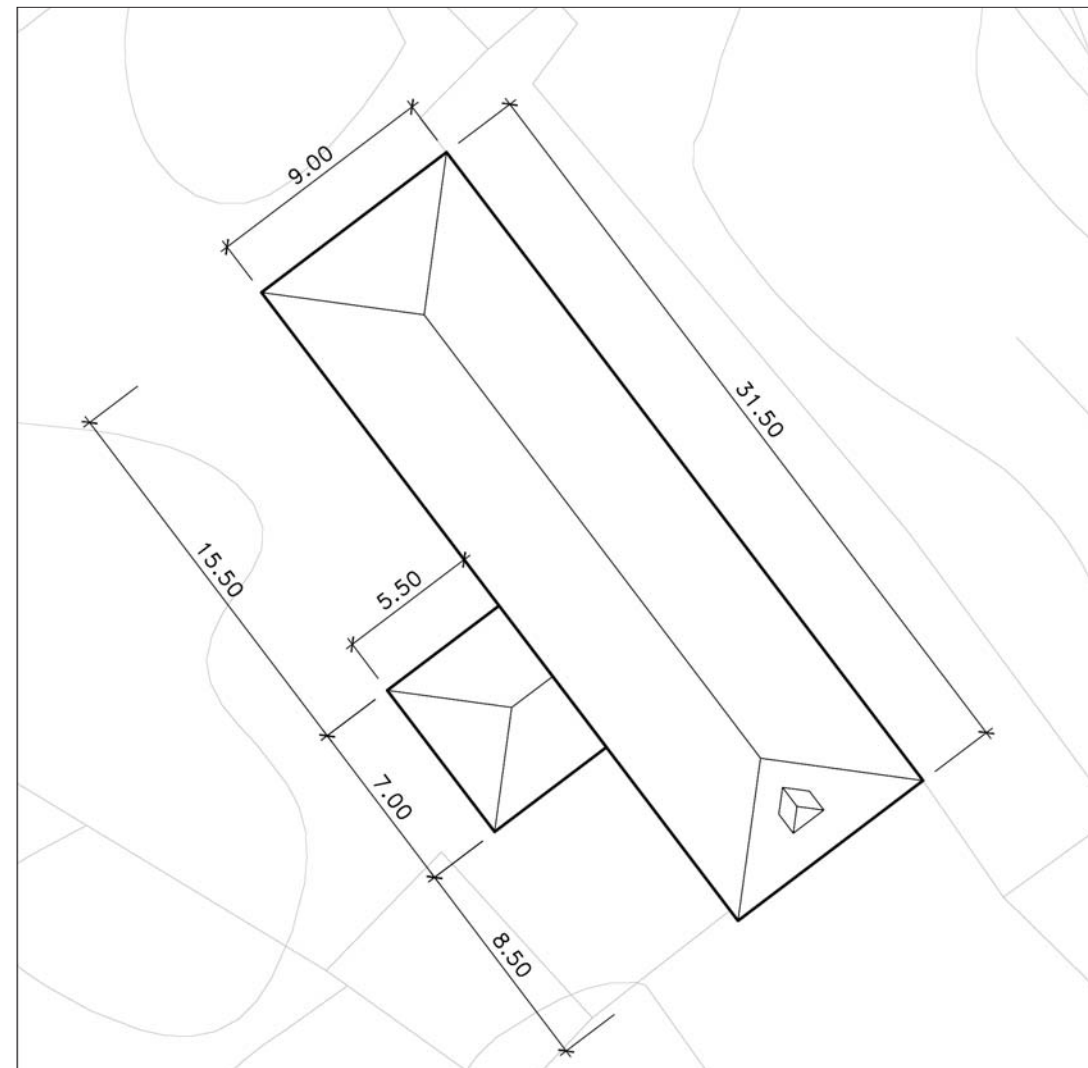

PROTECCION: PARCIAL REFERENCIA CATASTRAL: Manzana Parcela

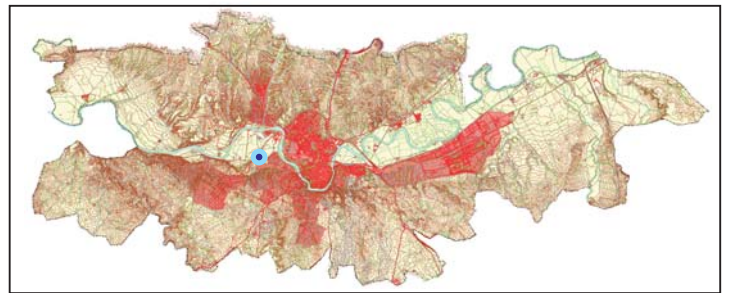

LOCALIZACIÓN



SITUACIÓN 1:10.000



FACHADA



FACHADA POSTERIOR